PERIMETRAZIONE AREE DI SALVAGUARDIA

COMUNE DI LORO CIUFFENNA
Provincia di AREZZO

CAPTAZIONE FI00111 BORRO DEL CIGNO 2

Proposta di perimetrazione delle aree di salvaguardia di cui all' art. 94 del D.Lgs 152/2006

Tavola Elaborato	Nome Elaborato	Data
T.ES.3/h	SOVRAPPOSIZIONE AREA DI TUTELA E STRUMENTI URBANISTICI	Gen Settembre 2021

Sede Firenze Via de Sanctis, 49 Cod. Fiscale e P.I. 06111950488

Organizzazione Italia 9 Società di Ingegneria Integrata Società per Azioni - Capitale Sociale € 120.000,00 i.v. - Iscrizione REA 1 - Iscrizione CCIAA n. 06111950488

PROGETTISTA: DOTT. GEOL NICOLA CORPINI

COLLABORATORI: Dott. Duccio Falciani

UFFICIO ESPROPRI E PATRIMONIO: Geom Andrea Patriarchi, Geom. Matteo Masi

COMMESSA I.T.: INGT.TSGE.PBAAFI007

RESPONSABILE COMMITTENTE: ING. CRISTIANO AGOSTINI

DIRETTORE TECNICO INGEGNERE TOSCANA: ING. GIOVANNI ONORELLI

RESPONSABILE DEL PROCEDIMENTO: DOTT. FRANCESCO FABBRI

Rev	Data	Descrizione / Motivo della revisione	Redatto	Controllato / Approvato
00	Gennaio 2017	Emissione	Geom. Mattia Masi	Geom. Andrea Patriarchi

Pubblicazione: Vietata la riproduzione o utilizzo

Sovrapposizione Strumenti Urbanistici, Area Tutela - scala 1:2.000

COMUNE DI LORO CIUFFENNA
PROVINCIA DI AREZZO

REGOLAMENTO URBANISTICO

ELABORATO di PROGETTO

Oggetto:

TERRITORIO URBANO:
TUTELA E RISORSE DEL TERRITORIO APERTO

Settore Ovest

UFFICIO TECNICO COMUNALE

PROGETTISTA INCARICATO	Arch. Sandro Antichi
RESPONSABILE DEL PROCEDIMENTO	Geom. Gian Franco Del Sala
COLLABORATORI	Geom. Sergio Cuccoli Geom. Mirko Ceccherini Dott.ssa Francesca Menga
GARANTE DELLA COMUNICAZIONE	Arch. Andrea Francioni

EMISSIONE:

REVISIONE:
1. MARZO 2014
2.
3.
4.

FASI PROCEDURALI:
Adozione:
Approvazione:

TAV. 11.1
Elaborato 1/2

SCALA 1: 2.000
SCALA 1: 5.000
SCALA 1: 100.000

LEGENDA

- Confine amministrativo comunale

Viabilità storica (art.43)
- Viabilità attestata nel Catasto Leopoldino e ancora esistente
- Viabilità attestata nel Catasto Leopoldino non più esistente
- Fascia interessata dalla presenza di tracce dell'antica strada romana "Cassia - Venas"
- Fascia interessata dalla presenza di tracce dell'antica strada romana "Sassa"

Edifici storici del territorio urbano e del territorio aperto censiti al Catasto Leopoldino o rilevati di interesse storico o di valore (art.36)
- Edifici storici presenti nel Catasto Lorenese del 1821

- Chiesa
- Villa / Fattoria
- Casa Torre
- Mulino
- Spedale

Siti e manufatti storico - culturale e storico testimoniale (art.38)
- Forno
- Lavatoio
- Fontana
- Meseta
- Croci
- Tabernacolo
- Ponte

Aree di interesse archeologico (art.39)
- Età Romana
- 6 - S. Mirabile
- 10 - Pianosatello
- 11 - Le Sassi
- 12 - Casa Sacra
- 13 - Ancaiano
- 14 - Castel di Sarno
- 16 - San Gualtero
- 17 - Montedoro
- 19 - Casa Pittoresca
- Età Medioevale
- 1 - Rocca Ricciarda
- 2 - Monte Cocollo
- 3 - Castel Focognano
- 4 - Badia di Sotto
- 5 - Madrio - La Fornace
- 7 - Pieve di Galbiana
- 8 - Benedetta
- 9 - Residence S.Miniato
- 15 - Ginestra
- 18 - Elmo
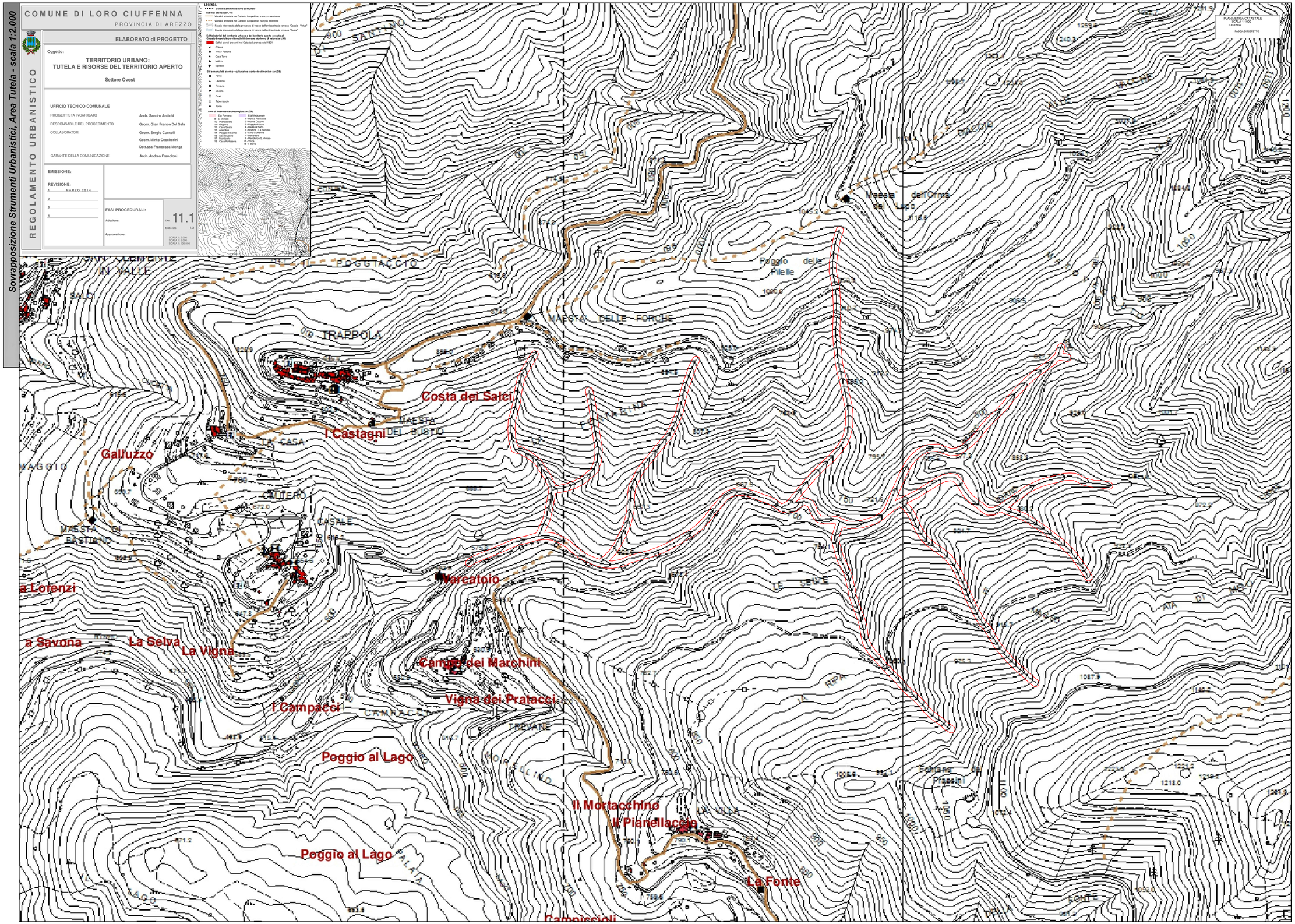
PLANIMETRIA CATASTALE
SCALA 1:1000
LEGENDA
FASCIA DI RISPETTO