PERIMETRAZIONE AREE DI SALVAGUARDIA

COMUNE DI LORO CIUFFENNA
Provincia di AREZZO

CAPTAZIONE FI00111 BORRO DEL CIGNO 2

Proposta di perimetrazione delle aree di salvaguardia di cui all' art. 94 del D.Lgs 152/2006

Tavola / Elaborato	Nome Elaborato	Data
T.ES.3/I	SOVRAPPOSIZIONE AREA DI TUTELA E STRUMENTI URBANISTICI	Gen Settembre 2021

Sede Firenze Via da Sandia, 49 Cod. Fiscale e P.I. 06111950488

Organizzazione Società di Ingegneria Ing. Giuseppe Mascagni Via da Sandia, 49 - 50125 Firenze - Italia

PROGETTISTA:	DOTT. GEOL NICOLA CORAPPI	COLLABORATORI:	Dott. Duccio Fabbroni
UFFICIO DEPOSITI E PATRIMONIO:	Geom Andrea Patriarchi Geom. Matteo Masi	COMMESSA n.:	INGT.TFGIE.PBIAPF007
		RESPONSABILE COMMITTENTE:	ING. CRISTIANO AGOSTINI
DIRETTORE TECNICO INGEGNERIE TOSCANE:	ING. GIOVANNI GMENELLI	RESPONSABILE DEL PROCEDIMENTO:	DOTT. FRANCESCO FABBRI

Rev.	Data	Descrizione / Motivo della revisione	Redatto	Controllato / Approvato
00	Gennaio 2017	Emissione	Dott. Stefio Masi	Dott. Andrea Fabbroni

Sovrapposizione Strumenti Urbanistici, Area Tutela - scala 1:2.000

REGOLAMENTO URBANISTICO

COMUNE DI LORO CIUFFENNA
PROVINCIA DI AREZZO

ELABORATO di PROGETTO

Oggetto:

VINCOLI

Settore Ovest

UFFICIO TECNICO COMUNALE

PROGETTISTA INCARICATO	Arch. Sandro Antichi
RESPONSABILE DEL PROCEDIMENTO	Geom. Gian Franco Del Sala
COLLABORATORI	Geom. Sergio Cuccoli Geom. Mirko Ceccherini Dott.ssa Francesca Menga
GARANTE DELLA COMUNICAZIONE	Arch. Andrea Francioni

EMISSIONE:

REVISIONE:
1 MARZO 2014
2
3
4

FASI PROCEDURALI:
Adozione:
Elaborato: 1.0

TAV. 15.1
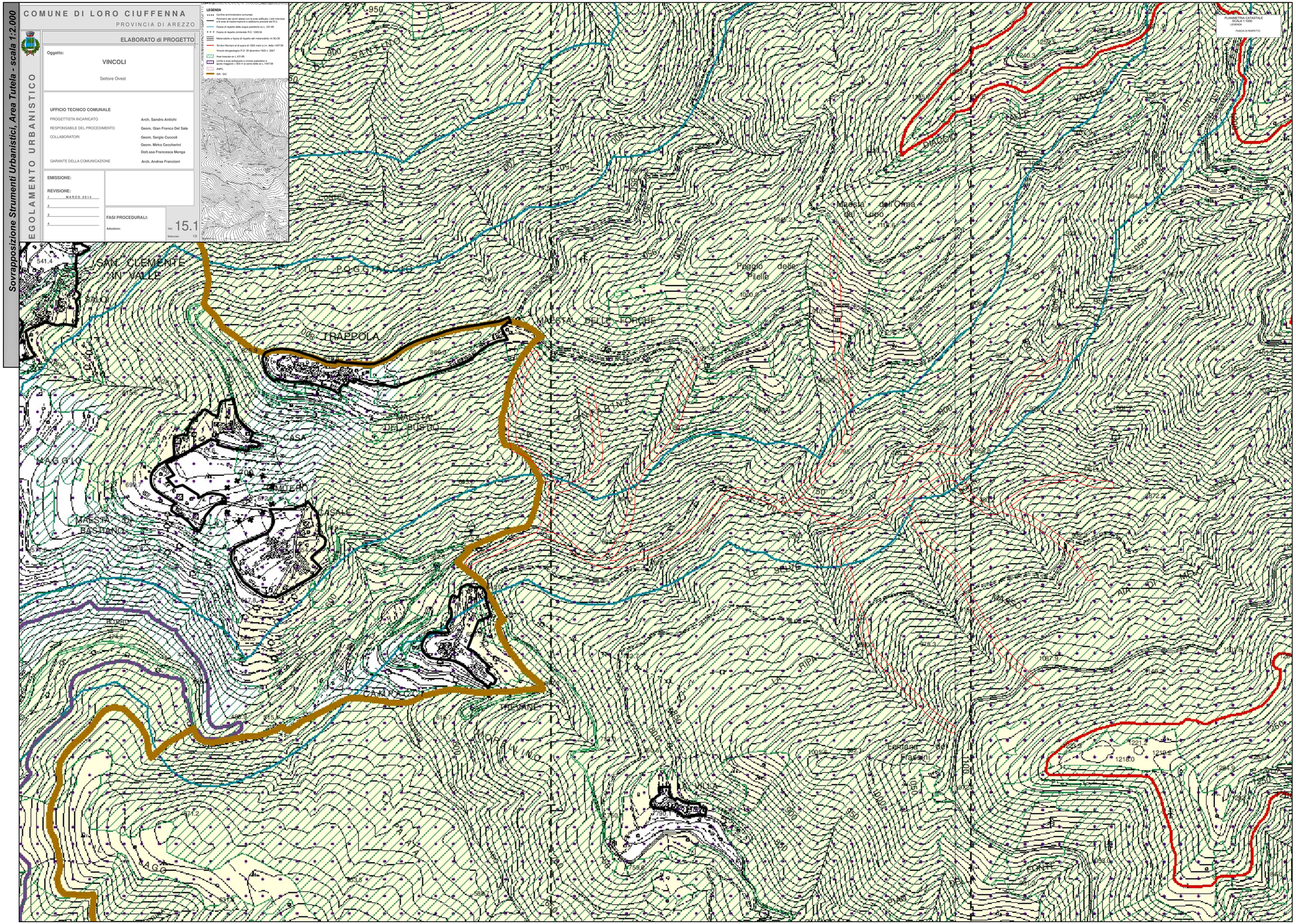
LEGENDA
- Confine amministrativo comunale
- Perimetro dei centri abitati con le aree edificate, i lotti interclusi e le aree di trasformazione e addizione previste dal R.U.
- Fascia di rispetto delle acque pubbliche ex L. 431/85
- Fascia di rispetto cimiteriale R.D. 1265/34
- Metanodotto e fascia di rispetto del metanodotto mt 30+30
- Sentieri Montani ed al piano di 1200 metri s.l.m. della L14/01/38
- Vincolo idrogeologico R.D. 30 dicembre 1923 n. 3267
- Aree boscate ex L.431/85
- Limite e area sottoposta a vincolo paesistico a quota maggiore o 500 m ai sensi della ex L.1497/39
- ANPIL
- SIR - SIC