PERIMETRAZIONE AREE DI SALVAGUARDIA

COMUNE DI CASTELFRANCO PIANDISCO'
Provincia di AREZZO

CAPTAZIONE FI00039 CAMPIANO RESCO

Proposta di perimetrazione delle aree di salvaguardia di cui all' art. 94 del D.Lgs 152/2006

Tavola Elaborato	Nome Elaborato	Data
T.ES.3/c	SOVRAPPOSIZIONE AREA DI TUTELA E STRUMENTI URBANISTICI	Data: Settembre 2021

Autore:
INGEGNERIE TOSCANE Sede Firenze Via de Sanctis, 49 Cod. Fiscale e P.I. 00111500468
Organizzazione Unitaria di Servizi di Ingegneria Integrata e Ambientale ai sensi del D.Lgs. 163/2006 - ISO 9001 - OHSAS 18001 - SA8000

PROGETTISTA: DOTT. GEOL NICOLA COMPINI	COLLABORATORI: Dott. Duccio Fabbroni
UFFICIO SUPPORTO E PATRIMONIO: Geom Andrea Patrianchi, Geom Matteo Masi	CONSULENZA I.T.: INGT-TEGE-PEMAFISIT
	RESPONSABILE COMMITTENTE: IMG. CRISTIANO AGOSTINI
DIRETTORE TECNICO INGEGNERIE TOSCANE: ING. GIOVANNI BRONELLI	RESPONSABILE DEL PROCEDIMENTO: DOTT. FRANCESCO TABANI

Rev.	Data	Descrizione / Motivo della revisione	Redatto	Controllato / Approvato
00	Settembre 2021	Emissione	Geom. Matteo Masi	Geom. Andrea Patrianchi

Proprietà riservata - Vietata la riproduzione o la diffusione

Sovrapposizione Strumenti Urbanistici, Area Tutela - scala 1:2.000

Il prefisso C individua le indagini raccolte nel precedente PS di Castelfranco di Sopra (Allegato 1 del presente studio).

Il prefisso P individua le indagini raccolte nel precedente PS di Pian di Scò (Allegato 2 del presente studio).

Le indagini con sola numerazione (da 1 a 52) sono state reperite dalle pratiche dagli archivi comunali a partire dal 2013 (Allegato 3 del presente studio).

Legenda

Limite comunale

MISURE DI FREQUENZA DI SITO (sismica passiva)

Ampiezza del picco di amplificazione (A0), scala dimensionale

- < 2 (nessuna amplificazione)
- 2 - 3
- 3 - 4
- > 4

Frequenza del picco di amplificazione, scala cromatica (Hz)

- > 20
- 4 - 20
- 2 - 4
- 1.5 - 2
- 1 - 1.5
- < 1

COMUNE DI CASTELFRANCO PIANDISCO'

PIANO STRUTTURALE

FASE DI ADOZIONE

Data _____

Scala 1:10.000	TAV. D1	CARTA DELLE FREQUENZE FONDAMENTALI DEI DEPOSITI

Quadrante nord
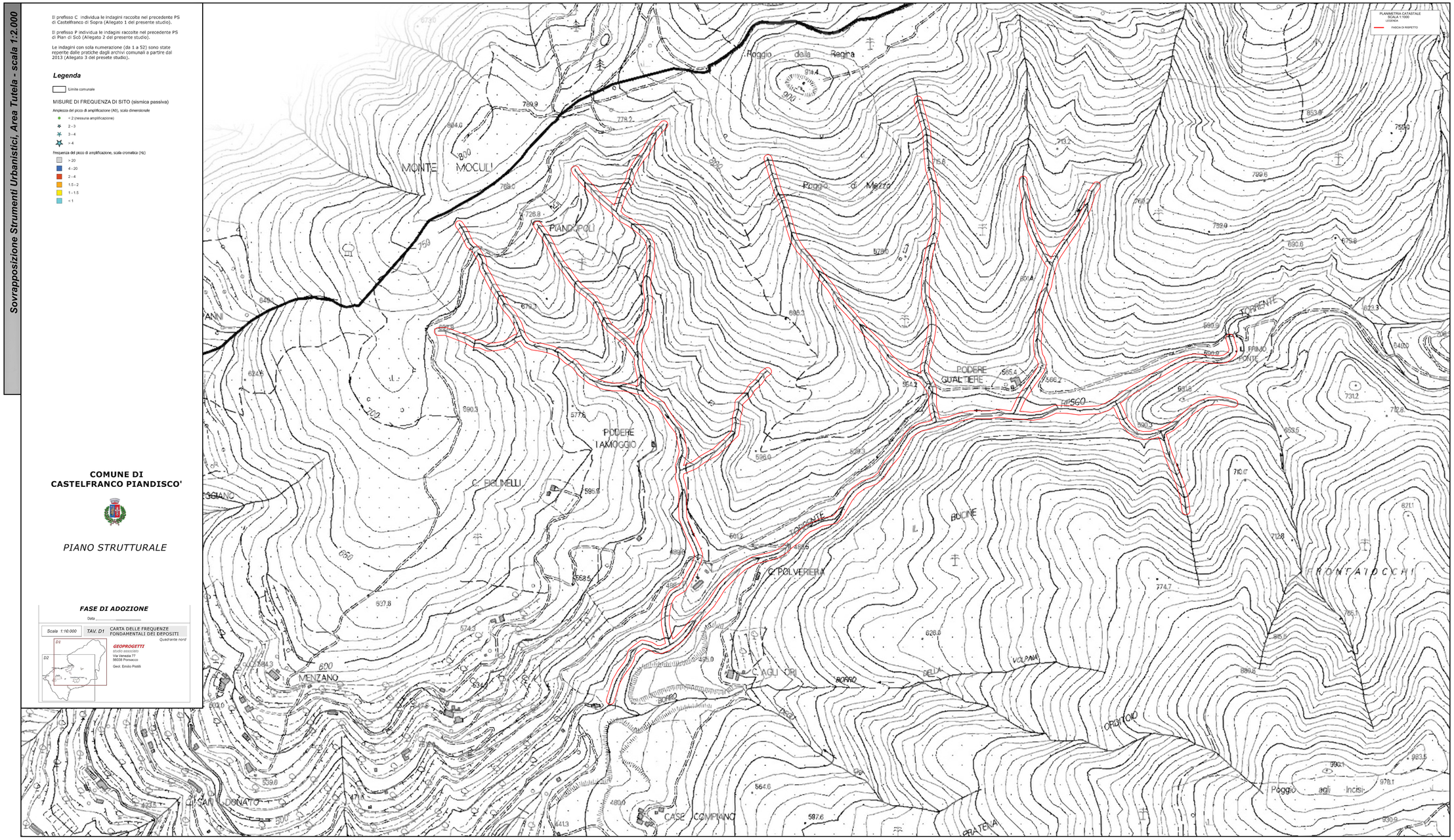
GEOPROGETTI
studio associato
Via Venezia 77
56038 Ponsacco
Geol. Emilio Pistilli