PERIMETRAZIONE AREE DI SALVAGUARDIA

COMUNE DI CASTELFRANCO PIANDISCO'
*Provincia di AREZZO*

**CAPTAZIONE FI00039 CAMPIANO RESCO**

Proposta di perimetrazione delle aree di salvaguardia di cui all' art. 94 del D.Lgs 152/2006

| Tavola Elaborato | Nome Elaborato | Data |
|---|---|---|
| T.ES.3/e | SOVRAPPOSIZIONE AREA DI TUTELA E STRUMENTI URBANISTICI | Data: Settembre 2021 |

Autori:
INGEGNERIE TOSCANE Sede Firenze Via de Sanctis, 49 Cod. Fiscale e P.I. 05111950488
Organizzazione Unitaria di Servizi di Ingegneria e Architettura ai sensi del D.Lgs.n.163/2006 - ISO 9001 - OHSAS 18001 - SA8000

| PROGETTISTA | | COLLABORATORI |
|---|---|---|
| | DOTT. GEOL NICOLA CORPINI | Dott. Duccio Fabbiani |
| UFFICIO COPERTURE E PATRIMONIO | Geom Andrea Patrianchi<br>Geom Matteo Masi | CONSULENTI :<br>INGT-TEGE-PEMAFIMT |
| | | RESPONSABILE COMPETENTE:<br>IMG. CRISTIANO AGOSTINI |
| DIRETTORE TECNICO INGEGNERIE TOSCANE | IND. GIOVANNI BRONELLI | RESPONSABILE DEL PROCEDIMENTO:<br>DOTT. FRANCESCO TABANI |

| Rev. | Data | Descrizione / Motivo della revisione | Redatto | Controllato / Approvato |
|---|---|---|---|---|
| | | | | |
| | | | | |
| | | | | |
| 0 | Settembre 2021 | Emissione | Geom. Matteo Masi | Geom. Andrea Patrianchi |

Proprietà riservata - Vietata la riproduzione o la diffusione

Sovrapposizione Strumenti Urbanistici, Area Tutela - scala 1:2.000

Legenda

Limite comunale

Fascia di rispetto pozzi ad uso acquedottistico

Sorgente

Censimento pozzi anno 2011 (studio GHEA) per il comune di Pian di Scò (Allegato 4)

Pozzi non ad uso acquedottistico

Pozzo uso acquedottistico

Censimento pozzi anno 2013 (studio GHEA) per il comune Castelfranco di Sopra (Allegato 4)

Pozzi non ad uso acquedottistico

Pozzi per uso acquedottistico

Reticolo idraulico di riferimento ai sensi della L.R. 79/2012

Corso d'acqua

Tratto tombato

PERMEABILITA' DEI LITOTIPI:

TERRENI PERMEABILI PER POROSITA' PRIMARIA

Permeabilità alta
Depositi alluvionali recenti ed attuali (ba), depositi alluvionali terrazzati del Torrente Faella, prossimi al corso d'acqua

Permeabilità media
Sabbie di Borro Cave (SBC), formazione di Casa La Querce (FQC), Calcare Cavernoso (CCQ), sabbie di Levane (SLE), conglomerati della Pietra Gialla (CPG), ciottolami di Loro Ciuffenna (CLO), sabbie del Tasso (STA), depositi alluvionali terrazzati (bn).

Permeabilità bassa
Limi di Terranuova (TER), limi e Sabbie del Torrente Oreno (LSO), limi di Pian di Tegna (LAT), depositi eluvio-colluviali (b2), coperture antropiche (h)

Permeabilità molto bassa
Argille del Torrente Ascione (ASC)

TERRENI PERMEABILI PER POROSITA' SECONDARIA

Permeabilità media
Arenarie del Monte Palterona, membro di Monte Falco (FAL1), arenarie del Monte Palterona, membro di Camaldoli (FAL2), arenarie del Monte Palterona, membro di Montalto (FAL3) arenarie del Monte Palterona,membro di Monte Falco - Litofacies argillitica (FAL3a)

**COMUNE DI CASTELFRANCO PIANDISCO'**

*PIANO STRUTTURALE*

***FASE DI ADOZIONE***

Data _____

Scala 1:10.000 | TAV. F1 - CARTA IDROGEOLOGICA

Quadrante nord



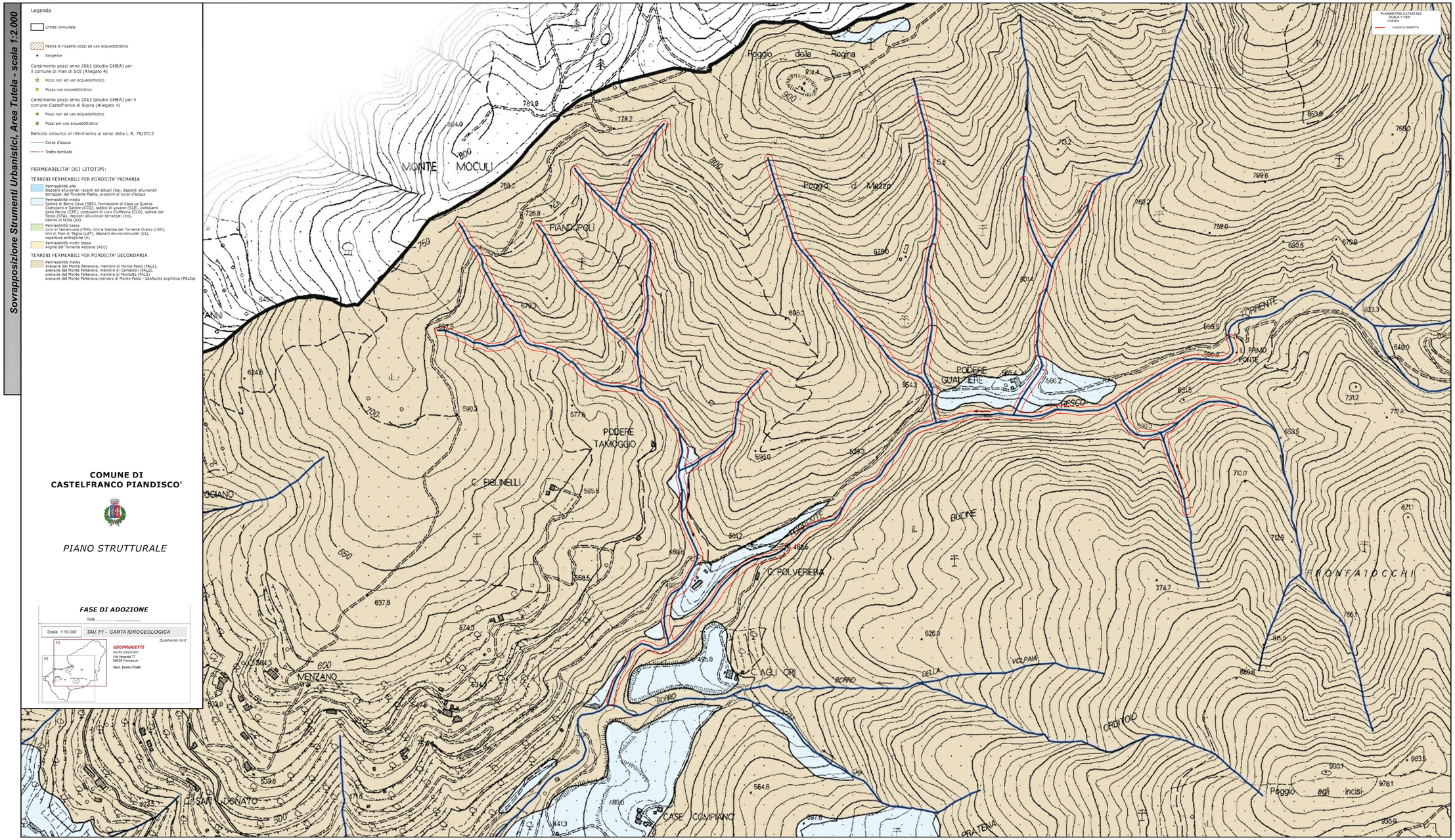
**GEOPROGETTI**
studio associato
Via Venezia 77
56038 Ponsacco
Geol. Emilio Pistilli