PERIMETRAZIONE AREE DI SALVAGUARDIA

COMUNE DI CASTELFRANCO PIANDISCO'
Provincia di AREZZO

Publiacqua

CAPTAZIONE FI00039 CAMPIANO RESCO

Proposta di perimetrazione delle aree di salvaguardia di cui all' art. 94 del D.Lgs 152/2006

Tavola Elaborato	Nome Elaborato	Scala
T.E.S.3/g	SOVRAPPOSIZIONE AREA DI TUTELA E STRUMENTI URBANISTICI	Date Settembre 2021

Redatto:
INGEGNERIE TOSCANE
Ingegneria Idraulica Strutture Geologia Impianti Antincendio Sicurezza Cantieri Ambiente
Sede Firenze Via de Sanctis, 49 Cod. Fiscale e P.I. 05111950488

PROGETTISTA: DOTT. GEOL NICOLA CEMPINI	COLLABORATORI: Dott. Duccio Fabbiani
UFFICIO DEPOSITO E PATROCINIO: Geom Andrea Patrianchi, Geom. Matteo Masi	CONSULENTI: INGT-TEGIE-PEMAPSIT
DIRETTORE TECNICO INGEGNERIE TOSCANE: ING. GIOVANNI BRACNELLI	RESPONSABILE COMPETENTE: ING. CRISTIANO AGOSTINI
	RESPONSABILE DEL PROCEDIMENTO: DOTT. FRANCESCO TABANI

Rev.	Data	Descrizione / Motivo della revisione	Redatto	Controllato / Approvato
0	Settembre 2021	Emissione	Geom. Matteo Masi	Geom. Andrea Patrianchi

Il presente documento, rimane di proprietà della Publiacqua

PERIMETRAZIONE AREE DI SALVAGUARDIA

Sovrapposizione Strumenti Urbanistici, Area Tutela - scala 1:2.000

Legenda

Limite comunale

PERICOLOSITA' AI SENSI DEL PAI DEL BACINO DEL FIUME ARNO

- PF2 - Aree a pericolosità media e moderata da processi geomorfologici di versante e da frana
- PF3 - Aree a pericolosità elevata da processi geomorfologici di versante e da frana
- PF4 - Aree a pericolosità molto elevata da processi geomorfologici di versante e da frana

PERICOLOSITA' GEOLOGICA D.P.G.R.53/R/2011

- G1 - Pericolosità Geologica bassa
- G2 - Pericolosità Geologica media
- G3 - Pericolosità Geologica elevata
- G4 - Pericolosità Geologica molto elevata

COMUNE DI CASTELFRANCO PIANDISCO'

PIANO STRUTTURALE

FASE DI ADOZIONE

Data _____

Scala 1:10.000

TAV. H1 - PERICOLOSITA' GEOLOGICA

Quadrante nord
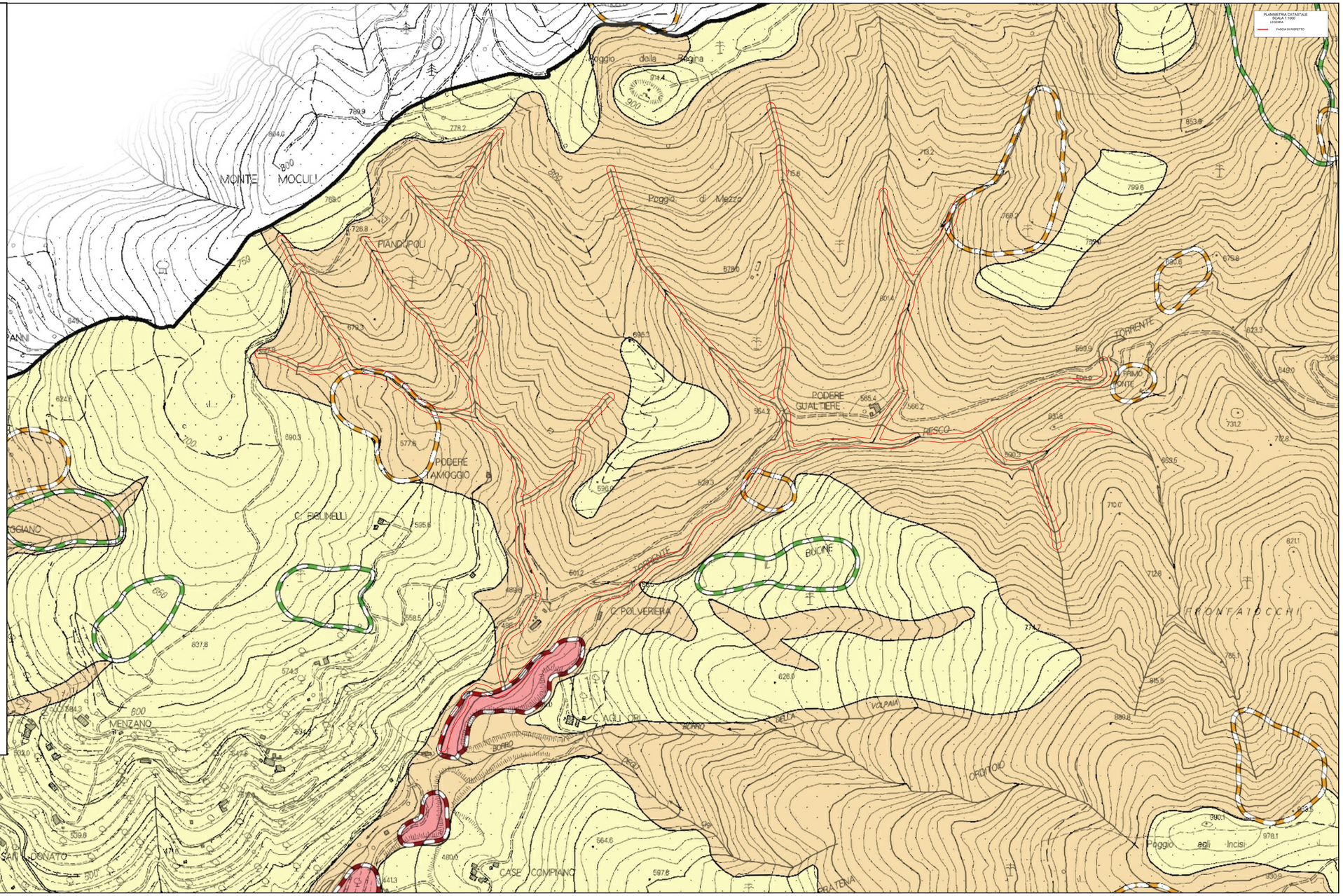
GEOPROGETTI
studio associato
Via Venezia 77
56038 Ponsacco
Geol. Emilio Pistilli