PERIMETRAZIONE AREE DI SALVAGUARDIA

COMUNE DI CASTELFRANCO PIANDISCO'
Provincia di AREZZO

CAPTAZIONE FI00039 CAMPIANO RESCO

Proposta di perimetrazione delle aree di salvaguardia di cui all' art. 94 del D.Lgs 152/2006

Tavola / Elaborato	Nome Elaborato	Scala
T.ES.3/n	SOVRAPPOSIZIONE AREA DI TUTELA E STRUMENTI URBANISTICI	Data Settembre 2021

Italfoni
INGEGNERIE TOSCANE Sede Firenze Via de Sanctis, 49 Cod. Fiscale e P.I. 00111950468
Organizzazione Unitaria di Servizi di Ingegneria ai sensi del D.Lgs. 163/06 e D.P.R. 207/10 - Iscritta al REA n. FI-684217 - Iscritta al Albo Imprese Artigiane di Firenze al n. 3149/2000

PROGETTISTA	COLLABORATORI
DOTT. GEOL NICOLA COMPRI	Dott. Duccio Falciani
UFFICIO DIRIGENTE E PATRIMONIO: Geom Andrea Patrianchi, Geom. Matteo Masi	COMMESSA L.T.: INGT-TSIGE-PIANAFIST
DIRETTORE TECNICO INGEGNERIE TOSCANE: ING. GIOVANNI BRONELLI	RESPONSABILE COMPETENTE: ING. CRISTIANO AGOSTINI
	RESPONSABILE DEL PROCEDIMENTO: DOTT. FRANCESCO TAMAN

Rev.	Data	Descrizione / Motivo della revisione	Redatto	Controllato / Approvato
0	Settembre 2021	Emissione	Geom. Matteo Masi	Geom. Andrea Patrianchi

Proprietà riservata - Vietata la riproduzione o la diffusione

Sovrapposizione Strumenti Urbanistici, Area Tutela - scala 1:2.000

Comune di Castelfranco Piandiscò PROVINCIA DI AREZZO

Piano Strutturale (ai sensi dell'Art. 92 della L.R. 65/2014)

Arch. Giovanni Parlanti
Progettista

Arch. Gabriele Bianchetti
Responsabile GIS

Pian. Jr. Emanuele Bechelli
Collaborazione al progetto

GEOPROGETTI Studio Associato
Geol. Emilio Pistilli
Studi geologici

Sorgente Ingegneria studio tecnico associato
Ing. Luca Rosadini
Ing. Leonardo Marini
Studi idraulici

Ing. Jacopo Tacchi
Collaborazione studi idraulici

PPR S.r.l. Società tra professionisti
Studi agronomici e forestali

Arch. Alessandro Melis
Valutazione Ambientale Strategica (VAS)

Pian. Martina Franco
Pian. Manuela Fontanive
Elaborazione grafica e GIS

Dott. Enzo Cacioli
Sindaco

Silvia Lentucci
Assessore all'urbanistica

Arch. Marco Novarese
Responsabile dell'Ufficio pianificazione urbanistica, edilizia e ambiente

Arch. Luigi Moffa
Garante dell'informazione e della partecipazione

Tav. **QC.I 02N**
Aree a Pericolosità Idraulica - NORD
Scala 1:10.000

Adottato con Del. C.C. n. del

Legenda

- Confine Comunale
- Reticolo idrografico di cui all'art. 22, comma 2, lettera e), della L.R. n.79 del 27/12/2012 aggiornato dalla Delib. C.R.T. n.899/2018
- Sezioni trasversali
- Zone di studio interessate da perimetrazione di pericolosità idraulica derivata da studi idrologico-idraulici di dettaglio (vedi Relazione Idrologico-Idraulica)

Aree a pericolosità idraulica
LRT 41/2018 e DPGR n.53/R del 25 Ottobre 2011
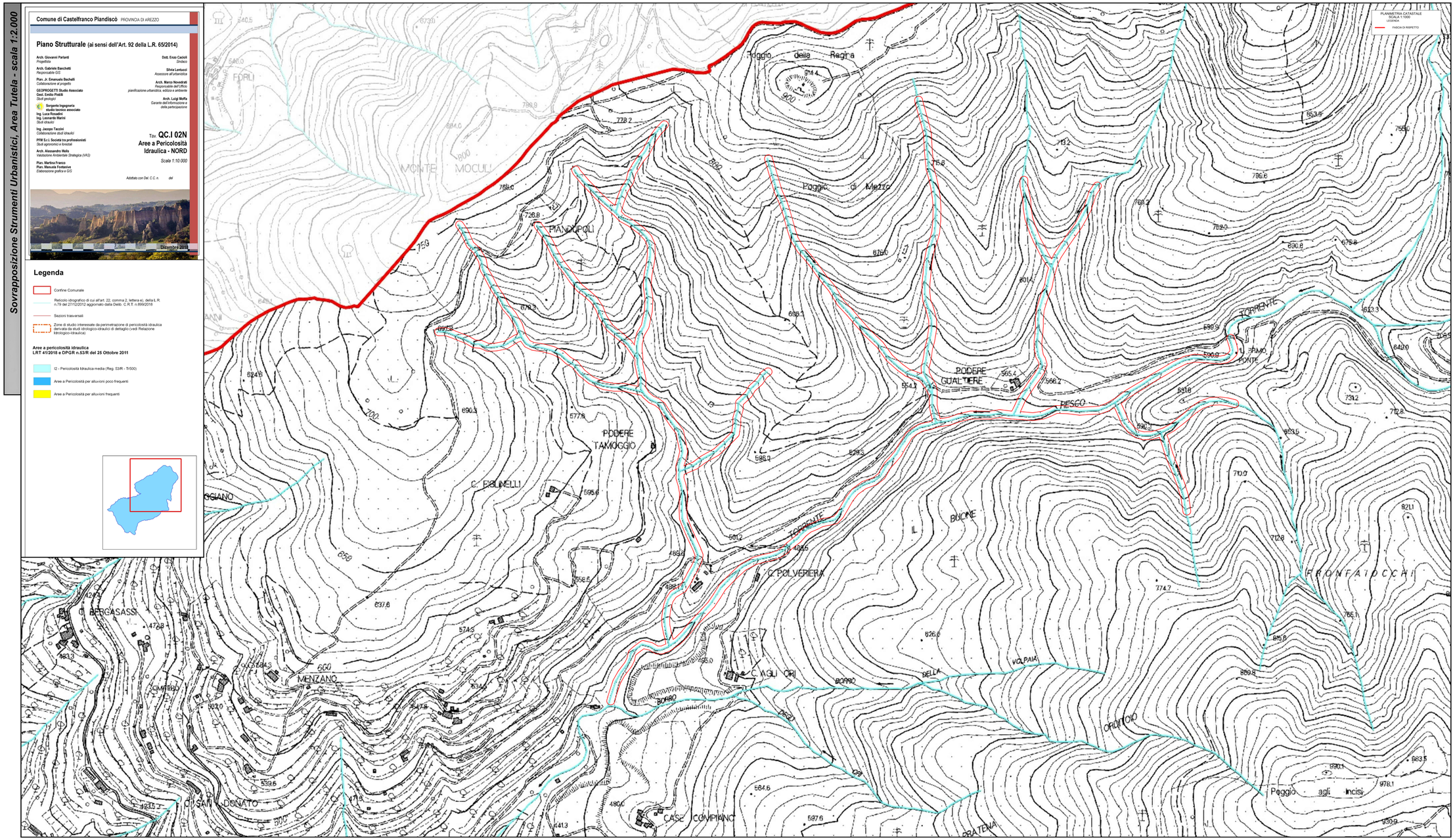
- I2 - Pericolosità Idraulica media (Reg. 53/R - Tr500)
- Aree a Pericolosità per alluvioni poco frequenti
- Aree a Pericolosità per alluvioni frequenti