PERIMETRAZIONE AREE DI SALVAGUARDIA

COMUNE DI SAMBUCA PISTOIESE
Provincia di PISTOIA

CAPTAZIONE FI00050 FOSSO LA TOSA

Proposta di perimetrazione delle aree di salvaguardia di cui all' art. 94 del D.Lgs 152/2006

Tavola / Elaborato	Nome Elaborato	Scala
T.ES.2	SOVRAPPOSIZIONE AEROFOTOGRAMMETRIA, ESTRATTO DI MAPPA	Data: Settembre 2024

Sede/ie: INGEGNERIE TOSCANE — Sede Firenze Via de Sanctis, 49 Cod. Fiscale e P.I. 06111950488
Organizzazione dotata di Sistema di Gestione Integrato certificato in conformità alle normative ISO9001 - ISO14001 - OHSAS18001 - SA8000

PROGETTISTA : DOTT. GEOL NICOLA CEMPINI	*COLLABORATORI :* Dott. Duccio Falciani
UFFICIO ESPROPRI E PATRIMONIO Geom Andrea Patriarchi, Geom. Matteo Masi	*COMMESSA I.T. :* INGIT-TSIGE-PBAAF007
	RESPONSABILE COMMITTENTE ING. CRISTIANO AGOSTINI
DIRETTORE TECNICO INGEGNERIE TOSCANE : ING. GIOVANNI SIMONELLI	*RESPONSABILE DEL PROCEDIMENTO :* DOTT. FRANCESCO TABANI

Rev.	Data	Descrizione / Motivo della revisione	Redatto	Controllato / Approvato
00	Settembre 2024	Emissione	Geom. Matteo Masi	Geom. Andrea Patriarchi

Proprietà riservata - Vietata la riproduzione o la diffusione
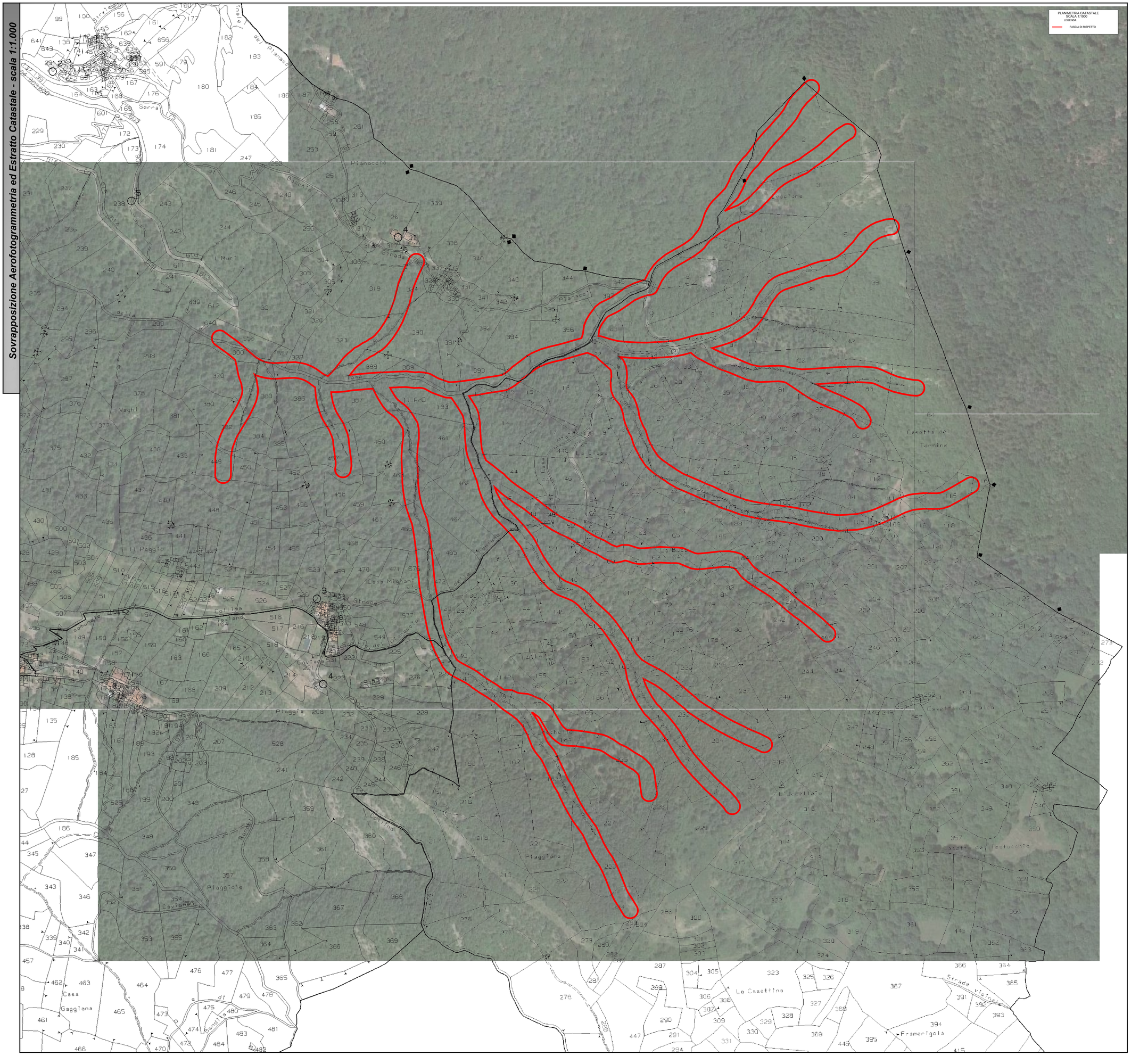
Sovrapposizione Aerofotogrammetria ed Estratto Catastale - scala 1:1.000