PERIMETRAZIONE AREE DI SALVAGUARDIA

COMUNE DI SAMBUCA PISTOIESE
Provincia di PISTOIA

CAPTAZIONE FI00050 FOSSO LA TOSA

Proposta di perimetrazione delle aree di salvaguardia di cui all' art. 94 del D.Lgs 152/2006

AREE DI SALVAGUARDIA

Tavola / Elaborato	Nome Elaborato	Scala
T.ES.3/a	SOVRAPPOSIZIONE AREA DI TUTELA E STRUMENTI URBANISTICI	Data: Settembre 2021

Settore: INGEGNERIE TOSCANE Sede Firenze Via de Sancis, 49 Cod. Fiscale e P.I. 06111950488

Ingegneria Integrata di Servizi di Ingegneria Integrata certificata a conformità alle norme ISO9001 - ISO14001 - OHSAS18001 - SA8000

PROGETTISTA :	COLLABORATORI :
DOTT. GEOL NICOLA CEMPINI	Dott. Duccio Falciani
UFFICIO ESPROPRI E PATRIMONIO	COMMESSA n.°
Geom Andrea Patriarchi Geom. Matteo Masi	INGT-TSGE-PIAAF087
	RESPONSABILE COMMITTENTE
	ING. CRISTIANO AGOSTINI
DIRETTORE TECNICO INGEGNERIE TOSCANE :	RESPONSABILE DEL PROCEDIMENTO :
ING. GIOVANNI BRONELLI	DOTT. FRANCESCO TABANI

Rev.	Data	Descrizione / Motivo della revisione	Redatto	Controllato / Approvato
00	Settembre 2021	Emissione	Geom. Matteo Masi	Geom. Andrea Patriarchi

Proprietà riservata - Vietata la riproduzione o la diffusione

Sovrapposizione Strumenti Urbanistici, Area Tutela - scala 1:1.000

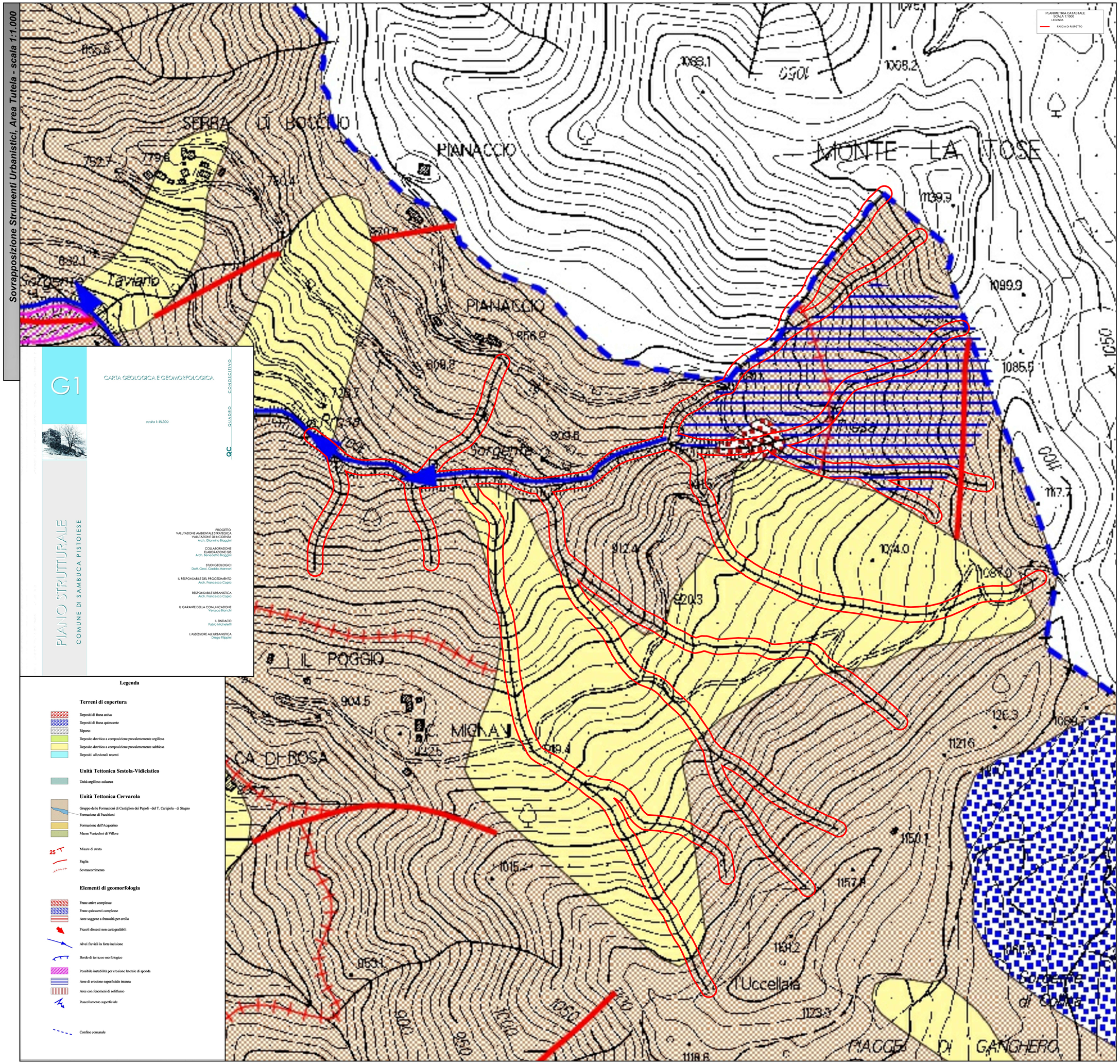

G1

CARTA GEOLOGICA E GEOMORFOLOGICA

scala 1:10.000

QC QUADRO CONOSCITIVO

PIANO STRUTTURALE
COMUNE DI SAMBUCA PISTOIESE

PROGETTO
VALUTAZIONE AMBIENTALE STRATEGICA
VALUTAZIONE DI INCIDENZA
Arch. Giannino Biaggini

COLLABORAZIONE
ELABORAZIONE GIS
Arch. Benedetta Biaggini

STUDI GEOLOGICI
Dott. Geol. Gaddo Mannori

IL RESPONSABILE DEL PROCEDIMENTO
Arch. Francesco Capia

RESPONSABILE URBANISTICA
Arch. Francesco Capia

IL GARANTE DELLA COMUNICAZIONE
Veruccia Bianchi

IL SINDACO
Fabio Michelerti

L'ASSESSORE ALL'URBANISTICA
Diego Filippini

Legenda

Terreni di copertura

- Depositi di frana attiva
- Depositi di frana quiescente
- Riporto
- Deposito detritico a composizione prevalentemente argillosa
- Deposito detritico a composizione prevalentemente sabbiosa
- Depositi alluvionali recenti

Unità Tettonica Sestola-Vidiciatico

- Unità argilloso-calcarea

Unità Tettonica Cervarola

- Gruppo delle Formazioni di Castiglion dei Pepoli - del T. Carigiola - di Stagno
- Formazione di Pacchioni
- Formazione dell'Acquerino
- Marne Varicolori di Villore

- 25 Misure di strato
- Faglia
- Sovrascorrimento

Elementi di geomorfologia

- Frane attive complesse
- Frane quiescenti complesse
- Aree soggette a franosità per crollo
- Piccoli dissesti non cartografabili
- Alvei fluviali in forte incisione
- Bordo di terrazzo morfologico
- Possibile instabilità per erosione laterale di sponda
- Aree di erosione superficiale intensa
- Aree con fenomeni di solifluso
- Ruscellamento superficiale

- Confine comunale