PERIMETRAZIONE AREE DI SALVAGUARDIA

COMUNE DI SAMBUCA PISTOIESE
Provincia di PISTOIA

CAPTAZIONE FI00050 FOSSO LA TOSA

Proposta di perimetrazione delle aree di salvaguardia di cui all' art. 94 del D.Lgs 152/2006

AREE DI SALVAGUARDIA

Tavola / Elaborato	Nome Elaborato	Scala
T.ES.3/b	SOVRAPPOSIZIONE AREA DI TUTELA E STRUMENTI URBANISTICI	Data: Settembre 2021

Settore: INGEGNERIE TOSCANE Sede Firenze Via de Sanctis, 49 Cod. Fiscale e P.I. 06111950488
Organizzazione Società di Ingegneria Integrata certificata a conformità alle normative ISO9001 - ISO14001 - OHSAS18001 - SA8000

PROGETTISTA : DOTT. GEOL NICOLA CEMPINI	COLLABORATORI : Dott. Duccio Falciani
UFFICIO ESPROPRI E PATRIMONIO : Geom Andrea Patriarchi, Geom. Matteo Masi	COMMISSIA I.T. : INGT-TSGE-PRAAFD87
	RESPONSABILE COMMITTENTE : ING. CRISTIANO AGOSTINI
DIRETTORE TECNICO INGEGNERIE TOSCANE : ING. GIOVANNI BRONELLI	RESPONSABILE DEL PROCEDIMENTO : DOTT. FRANCESCO TABANI

Rev.	Date	Descrizione / Motivo della revisione	Redatto	Controllato / Approvato
00	Settembre 2021	Emissione	Geom. Matteo Masi	Geom. Andrea Patriarchi

Proprietà riservata - Vietata la riproduzione o ad altri usi
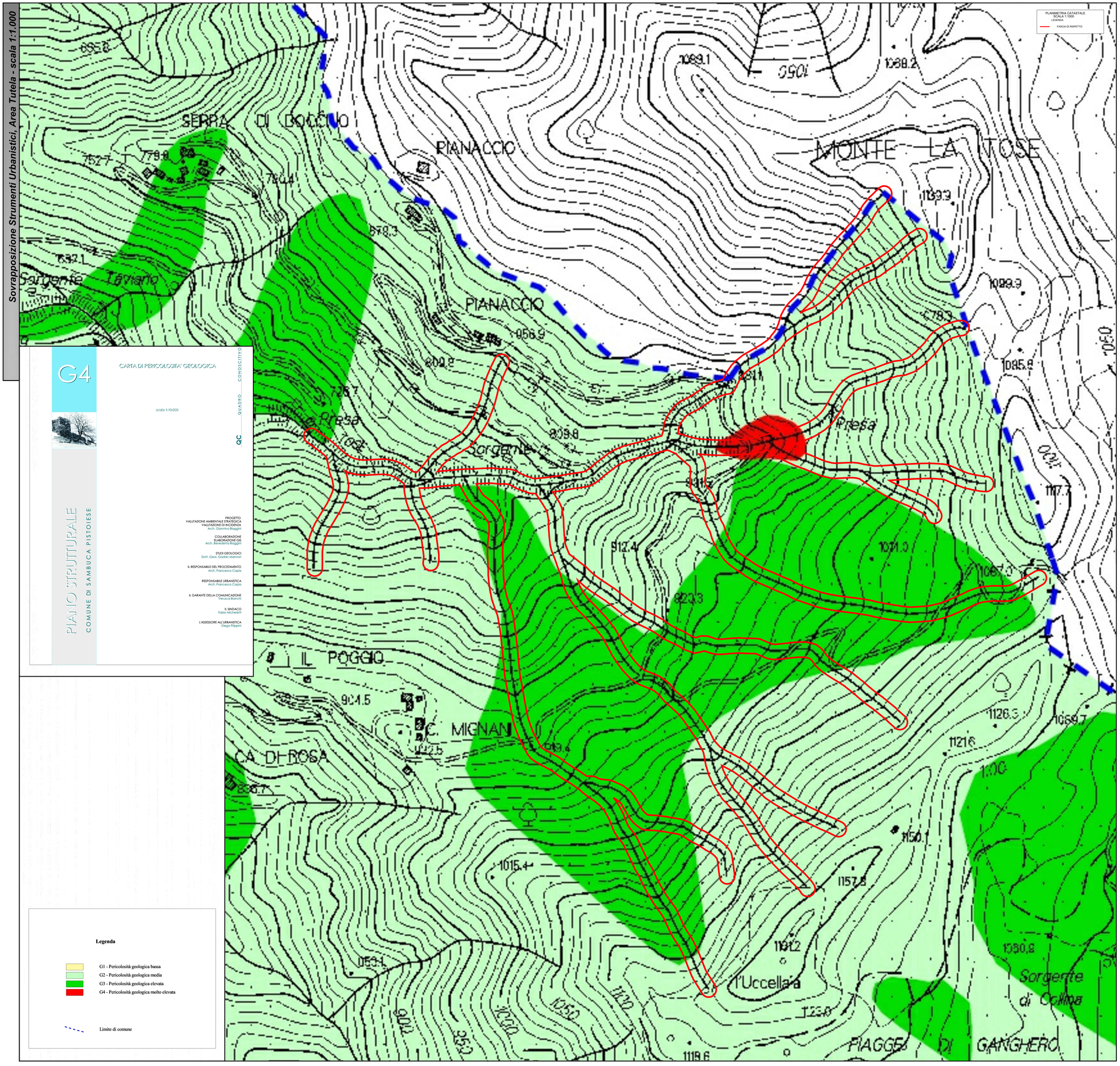
Sovrapposizione Strumenti Urbanistici, Area Tutela - scala 1:1.000