PERIMETRAZIONE AREE DI SALVAGUARDIA

COMUNE DI SAMBUCA PISTOIESE
Provincia di PISTOIA

CAPTAZIONE FI00050 FOSSO LA TOSA

Proposta di perimetrazione delle aree di salvaguardia di cui all' art. 94 del D.Lgs 152/2006

Tavola / Elaborato	Nome Elaborato	Scala
T.ES.3/c	SOVRAPPOSIZIONE AREA DI TUTELA E STRUMENTI URBANISTICI	Data: Settembre 2021

Settore: INGEGNERIE TOSCANE — Società di ingegneria Società di Servizi Integrati certificata a norme UNI EN ISO 9001 - UNI EN ISO 14001 - OHSAS 18001 — Sede Firenze Via de Sanctis, 49 Cod. Fiscale e P.I. 06111950488

PROGETTISTA : DOTT. GEOL NICOLA CEMPINI	*COLLABORATORI :* Dott. Duccio Falciani
UFFICIO ESPROPRI E PATRIMONIO Geom Andrea Patriarchi, Geom. Matteo Masi	*COMMESSA n.r.:* INGT-TSIGE-PIAAF087
	RESPONSABILE COMMITTENTE ING. CRISTIANO AGOSTINI
DIRETTORE TECNICO INGEGNERIE TOSCANE : ING. GIOVANNI BRONELLI	*RESPONSABILE DEL PROCEDIMENTO :* DOTT. FRANCESCO TABANI

Rev.	Data	Descrizione / Motivo della revisione	Redatto	Controllato / Approvato
00	Settembre 2021	Emissione	Geom. Matteo Masi	Geom. Andrea Patriarchi

Proprietà riservata - Vietata la riproduzione o l'utilizzo

Sovrapposizione Strumenti Urbanistici, Area Tutela - scala 1:1.000

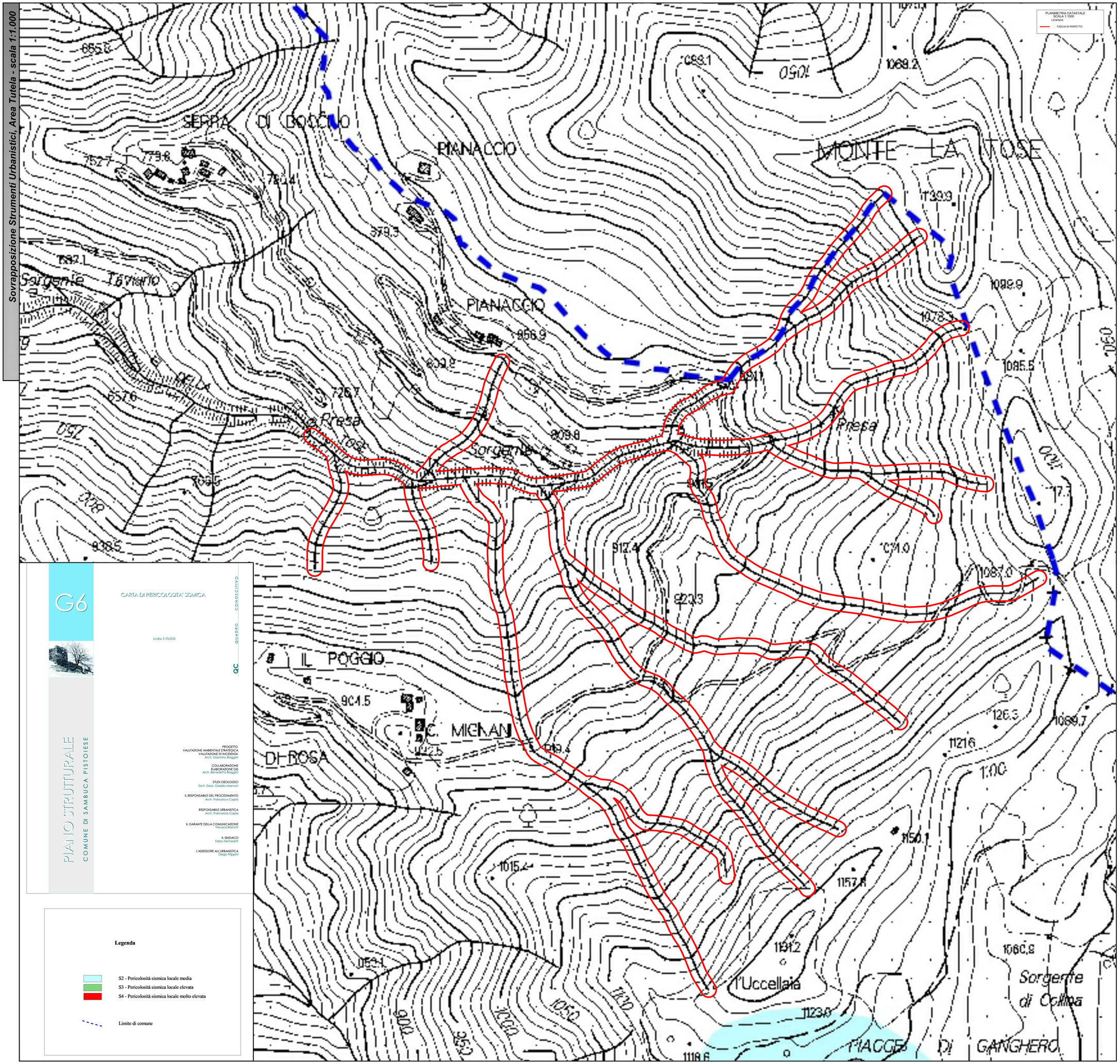

G6

CARTA DI PERICOLOSITA' SISMICA

scala 1:10.000

QC QUADRO CONOSCITIVO

PIANO STRUTTURALE
COMUNE DI SAMBUCA PISTOIESE

PROGETTO
VALUTAZIONE AMBIENTALE STRATEGICA
VALUTAZIONE DI INCIDENZA
Arch. Giannino Biaggini

COLLABORAZIONE
ELABORAZIONE GIS
Arch. Benedetta Biaggini

STUDI GEOLOGICI
Dott. Geol. Gaddo Mannori

IL RESPONSABILE DEL PROCEDIMENTO
Arch. Francesco Copia

RESPONSABILE URBANISTICA
Arch. Francesco Copia

IL GARANTE DELLA COMUNICAZIONE
Veruska Bianchi

IL SINDACO
Fabio Micheletti

L'ASSESSORE ALL'URBANISTICA
Diego Filippini

Legenda

- S2 - Pericolosità sismica locale media
- S3 - Pericolosità sismica locale elevata
- S4 - Pericolosità sismica locale molto elevata
- Limite di comune