PERIMETRAZIONE AREE DI SALVAGUARDIA

COMUNE DI PISTOIA
Provincia di PISTOIA

CAPTAZIONE FI00064 LIMENTRA SAMBUCA

Proposta di perimetrazione delle aree di salvaguardia di cui all' art. 94 del D.Lgs 152/2006

Tavola / Elaborato	Nome Elaborato	Scala
T.ES.2	SOVRAPPOSIZIONE AEROFOTOGRAMMETRIA, ESTRATTO DI MAPPA	Data: Settembre 2021

Sotteso

INGEGNERIE TOSCANE — Sede Firenze Via de Sanctis, 49 Cod. Fiscale e P.I. 06111950488
Società con sistema di qualità aziendale in relazione certificato in conformità alle normative ISO9001 - ISO14001 - OHSAS18001 - SA8000

PROGETTISTA : DOTT. GEOL NICOLA CEMPINI	*COLLABORATORI :* Dott. Duccio Falciani
UFFICIO ESPROPRI E PATRIMONIO : Geom. Andrea Ferrarichi, Geom. Matteo Masi	*COMMESSA / I* : IN07-TSIGE-PBAAF097
	RESPONSABILE COMMITTENTE : ING. CRISTIANO AZZOTTI
DIRETTORE TECNICO INGEGNERIE TOSCANE : ING. GIOVANNI DINONELLI	*RESPONSABILE DEL PROCEDIMENTO :* DOTT. FRANCESCO TABANI

Rev.	Data	Descrizione / Motivo della revisione	Redatto	Controllato / Approvato
00	Settembre 2021	Emissione	Dott. Stefio Nari	Dott. Andrea Falciani

Proprietà riservata - vietata la riproduzione o la diffusione
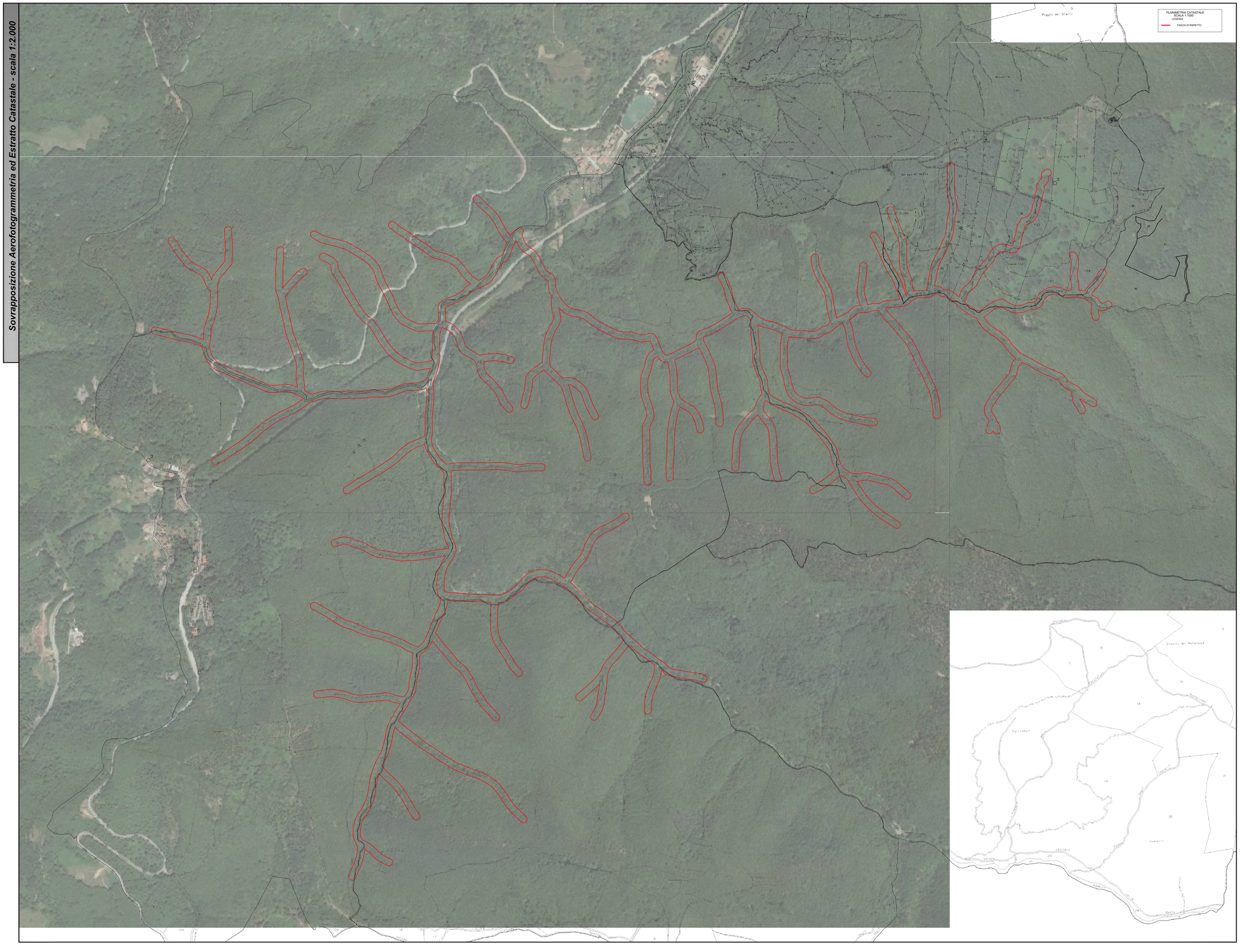
Sovrapposizione Aerofotogrammetria ed Estratto Catastale - scala 1:2.000