PERIMETRAZIONE AREE DI SALVAGUARDIA

COMUNE DI PISTOIA
Provincia di PISTOIA

CAPTAZIONE FI000064 LIMENTRA SAMBUCA

Proposta di perimetrazione delle aree di salvaguardia di cui all' art. 94 del D.Lgs 152/2006

Tavola / Elaborato	Nome Elaborato	Scala
T.ES.3/c	SOVRAPPOSIZIONE AREA DI TUTELA E STRUMENTI URBANISTICI	Data: Settembre 2021

Sede Legale: INGEGNERIE TOSCANE — Società di ingegneria di servizi di architettura e ingegneria integrata — Sede Firenze Via dei Servi, 49 Cod. Fiscale e P.I. 06111950488

PROGETTISTA: DOTT. GEOL NICOLA COMPINI

COLLABORATORI: Dott. Duccio Falciani

UFFICIO ESPROPRI E PATRIMONIO: Geom Andrea Patriarchi, Geom. Matteo Masi

COMMESSA n.°: INGT-TSIGE-PBAAFF007

RESPONSABILE COMMITTENTE: ING. STEFANO AGOSTINI

DIRETTORE TECNICO INGEGNERIE TOSCANE: ING. GIOVANNI SIMONELLI

RESPONSABILE DEL PROCEDIMENTO: DOTT. FRANCESCO TABANI

Rev.	Data	Descrizione / Motivo della revisione	Redatto	Controllato / Approvato
00	Settembre 2021	Emissione	Geom. Matteo Masi	Geom. Andrea Patriarchi

Proprietà riservata - Vietata la riproduzione o la diffusione

Sovrapposizione Strumenti Urbanistici, Area Tutela - scala 1:2.000

COMUNE di PISTOIA
REGOLAMENTO URBANISTICO

Tavola QC.k.Tav.11 — Cartografia della pericolosità sismica ai sensi del DPGR n.26r

scala 1:10.000

Adottata con: Delibera di Consiglio Comunale n.n.n 28 del 18 marzo 2010

Approvata con: Delibera di Consiglio Comunale n.n.n del

Progetto curatori

aggiornata all'aprile 2013

Responsabile del Procedimento
Arch. Elisa Iadanza

Responsabile U.O. Pianificazione Territoriale e Paesaggio
Arch. Eduardo Nutini

responsabile del Settore Assetto Ambiente, Verde e Impianti Sportivi
Dott. Ing. Stefano Ulivi

Gruppo Progetti Illegali
Dott. Ing. Francesco Iglinoti
Dott. Ing. Luca Ricci
Dott.ssa Anna Sarrini

consulenti
Università di Ingegneria di Pisa - Dipartimento di Ingegneria Civile
Prof. Ing. Stefano Pagliara

Geol.Alessandro Pratesi

quadro d'unione

LEGENDA

Pericolosità Sismica Locale ai sensi del DPGR 26/R/2007

- S4 - molto elevata
- S3 - elevata
- S2 - media
- S1 - bassa

	zone sismiche di riferimento*
	Zona 2
Movimenti franosi attivi (1)	S4
Movimenti franosi quiescenti (2A)	S3
Zone potenzialmente franose (2B)	S3
Movimenti franosi inattivi (3)	S2
Cedimenti diffusi in terreni particolarmente scadenti (4)	S3
Terreni suscettibili a liquefazione (5)	S4
Amplificazione per effetti topografici (6,7)	S2
Amplificazione per litologie sepolte (8)	S3
Amplificazione per effetti stratigrafici (9,10,11)	S3
Contatti tra litotipi con caratteristiche fisico-meccaniche significativamente diverse (12)	S3
Faglie e/o strutture tettoniche (13)	S3
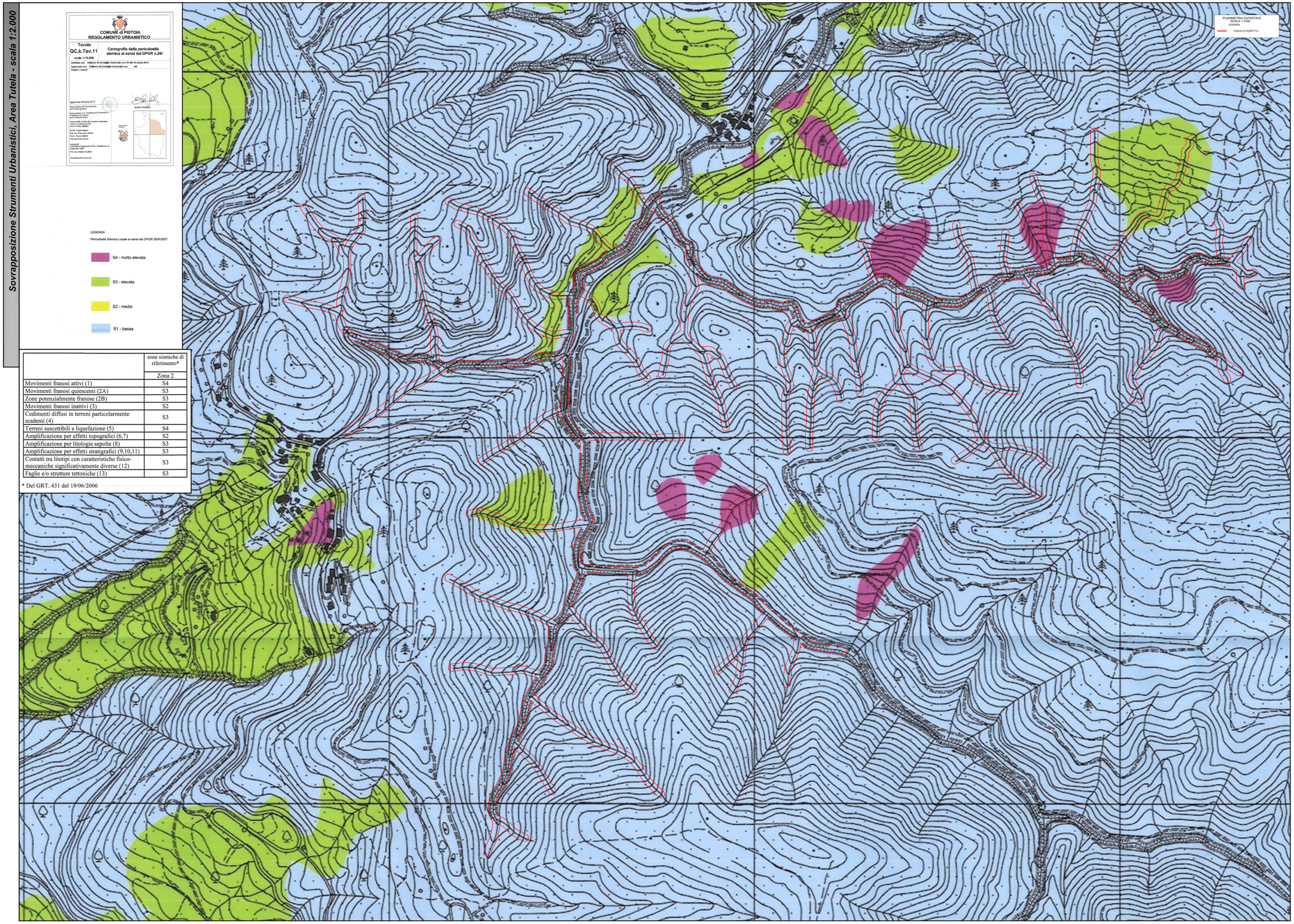
* Del GRT. 431 del 19/06/2006