PERIMETRAZIONE AREE DI SALVAGUARDIA

COMUNE DI PISTOIA
Provincia di PISTOIA

CAPTAZIONE FI00082 RENO

Proposta di perimetrazione delle aree di salvaguardia di cui all'art. 94 del D.Lgs 152/2006

Tavola / Elaborato	Nome Elaborato	Data
T.ES.2	SOVRAPPOSIZIONE AEROFOTOGRAMMETRIA ESTRATTO DI MAPPA	Settembre 2021

Indirizzo
INGEGNERIE TOSCANE Sede Firenze Via de Sanctis, 49 Cod. Fiscale e P.I. 06111050488
Società di ingegneria a socio unico soggetta a direzione e coordinamento - REA FI - 616444 - CAPITALE SOCIALE € 100.000,00 i.v.

PROGETTISTA :	COLLABORATORI :
DOTT. GEOL NICOLA CEMPINI	Sott. Duccio Fabbroni
UFFICIO EUROPRIMI E PATRIMONIO	COMMESSA n. /
Geom. Andrea Fallaracchi Geom. Matteo Masi	ING21-TOSGE-PRIAPIST
	RESPONSABILE COMMITTENTE :
	ING. CRISTIANO AGOSTINI
DIRETTORE TECNICO INGEGNERIE TOSCANE :	RESPONSABILE DEL PROCEDIMENTO :
ING. GIOVANNI GIMINELLI	DOTT. FRANCESCO FABBRI

Rev.	Data	Descrizione / Motivo della revisione	Redatto	Controllato / Approvato
0	Settembre 2021	Emissione	Geom. Matteo Masi	Geom. Andrea Fallaracchi

Proprietà riservata - Vietata la riproduzione o la diffusione
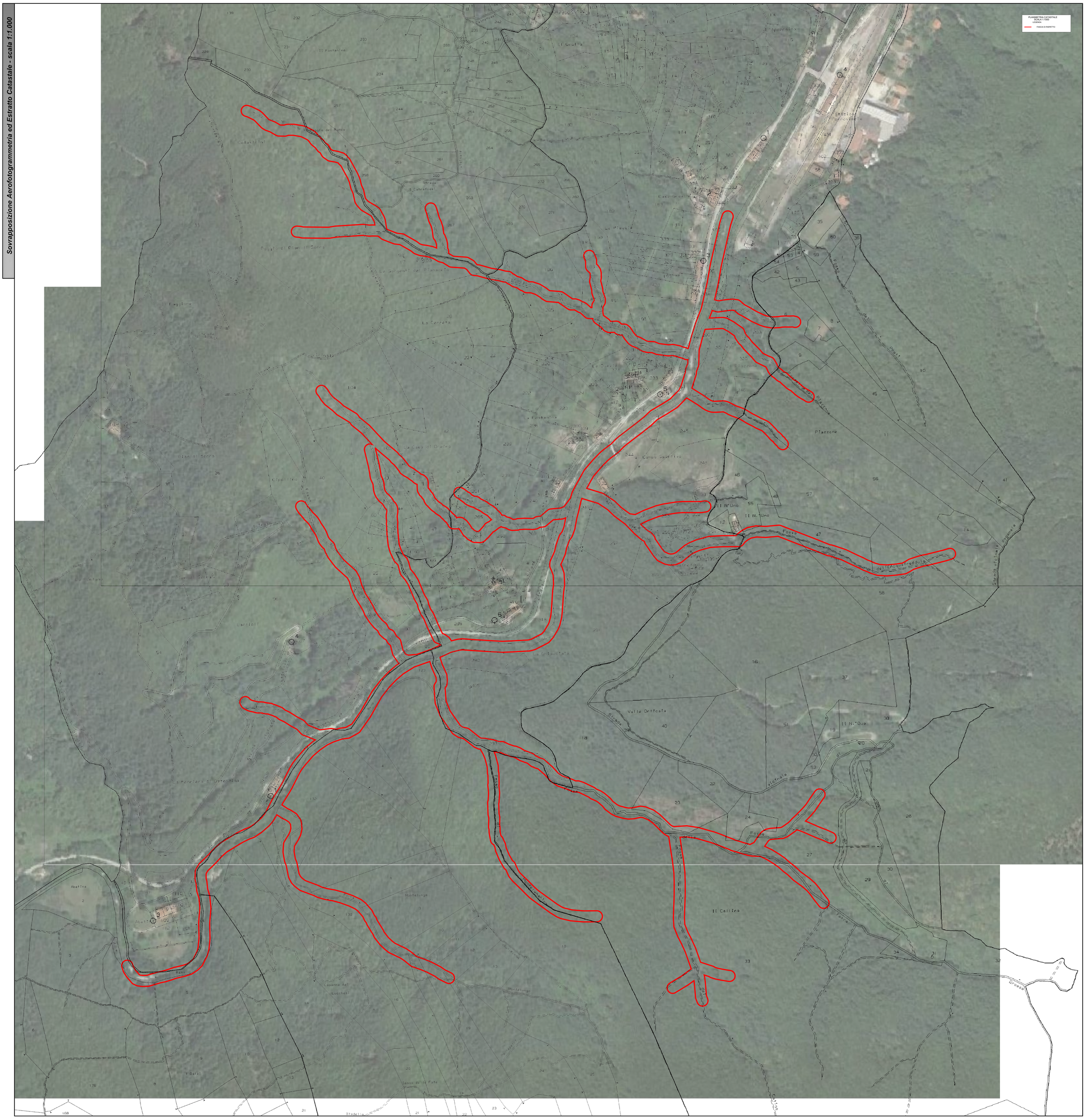
Sovrapposizione Aerofotogrammetria ed Estratto Catastale - scala 1:1.000